

Società <u>TOD'S</u>	Sito <u>SERBELLORE 1 (UFFTECNICO)</u>
Città <u>VILLANO</u>	Indirizzo <u>VIA SERBELLORE 1</u>
Ist. Vig. <u>MOREDIAPOL</u>	Referente _____

<input type="checkbox"/> Planimetria Impianto Antintrusione	<input type="checkbox"/> Dic. Conf. Impianto Antintrusione
<input type="checkbox"/> Planimetria Impianto Rilevazione Fumi	<input type="checkbox"/> Dic. Conf. Impianto Rilevazione Fumi
<input type="checkbox"/> Planimetria TVCC	<input type="checkbox"/> Dic. Conf. Impianto TVCC (elettrico)
<input type="checkbox"/> Planimetria Controllo Accessi	<input type="checkbox"/> _____

**Impianto Antintrusione**

Modello Centrale : LOGO 80

Sistema di Supervisione e Gestione

<input type="checkbox"/> EUREKA	IP: _____	
<input type="checkbox"/> XWEB	IP: _____	
<input checked="" type="checkbox"/> HESA	Tel loc: <u>02 77 22 52 06</u>	Tel COSS: <u>0734 86 31 95</u>
<input checked="" type="checkbox"/> LOGO80	Tel loc: <u>02 77 22 52 06</u>	Tel COSS: <u>0734 86 31 95</u>
<input type="checkbox"/> AVS EXTREME	Tel loc: _____	Tel COSS: _____

**Utenze gestione Impianto Antintrusione**

Utenza 1 : <u>COSS</u>	tel: _____	note: _____
Utenza 2 : <u>MALIZ</u>	tel: _____	note: _____
Utenza 3 : _____	tel: _____	note: _____
Utenza 4 : _____	tel: _____	note: _____
Utenza 5 : _____	tel: _____	note: _____
Utenza 6 : _____	tel: _____	note: _____

**Impianto Rilevazione Fumi**

Modello Centrale : LOGO 80

Sistema di Supervisione e Gestione

<input type="checkbox"/> EUREKA	IP: _____	
<input type="checkbox"/> XWEB	IP: _____	
<input checked="" type="checkbox"/> HESA	Tel loc: <u>02 77 22 52 06</u>	Tel COSS: <u>0734 86 31 95</u>
<input checked="" type="checkbox"/> LOGO80	Tel loc: <u>02 77 22 52 06</u>	Tel COSS: <u>0734 86 31 95</u>

**Utenze gestione Impianto Rilevazione Fumi**

Utenza 1 : <u>COSS</u>	tel: _____	note: _____
Utenza 2 : <u>NALINI</u>	tel: _____	note: _____
Utenza 3 : _____	tel: _____	note: _____
Utenza 4 : _____	tel: _____	note: _____
Utenza 5 : _____	tel: _____	note: _____
Utenza 6 : _____	tel: _____	note: _____

**Segnalazione Allarmi (linee in uscita) NO COMBIBITORE**

<input type="checkbox"/> PSTN	Tel: _____
<input type="checkbox"/> GSM	Tel: _____

**Segnalazione Allarmi (destinatari chiamate)**

*NO COMUNICAZIONE*

1: dest.:	descr.:	Tel:
2: dest.:	descr.:	Tel:
3: dest.:	descr.:	Tel:
4: dest.:	descr.:	Tel:
5: dest.:	descr.:	Tel:
6: dest.:	descr.:	Tel:

**Segnalazione Allarmi Istituto di Vigilanza**

Collegamento

- Ponte Radio
- Telefonico

Segnalazioni

- Allarme furto inserito
- Allarme incendio inserito
- Stato inserito/disinserito
- Mancanza rete
- \_\_\_\_\_

**Impianto TVCC**

Modello DVR

*NO DVR*

Sistema supervisione

- NetVu
- NetVu Obs.
- CMSPro
- Avigilon

IP: _____	User: _____	Psw: _____
IP: _____	User: _____	Psw: _____
IP: _____	User: _____	Psw: _____
IP: _____	User: _____	Psw: _____
IP: _____	User: _____	Psw: _____
IP: _____	User: _____	Psw: _____
IP: _____	User: _____	Psw: _____

Note

Data: 14/11/2013

TOD'S SPA  
 Rif: Milano - Corso Venezia, 28  
 Elaborato da: Marinangeli Srl

PIANO  
 INTERRATO

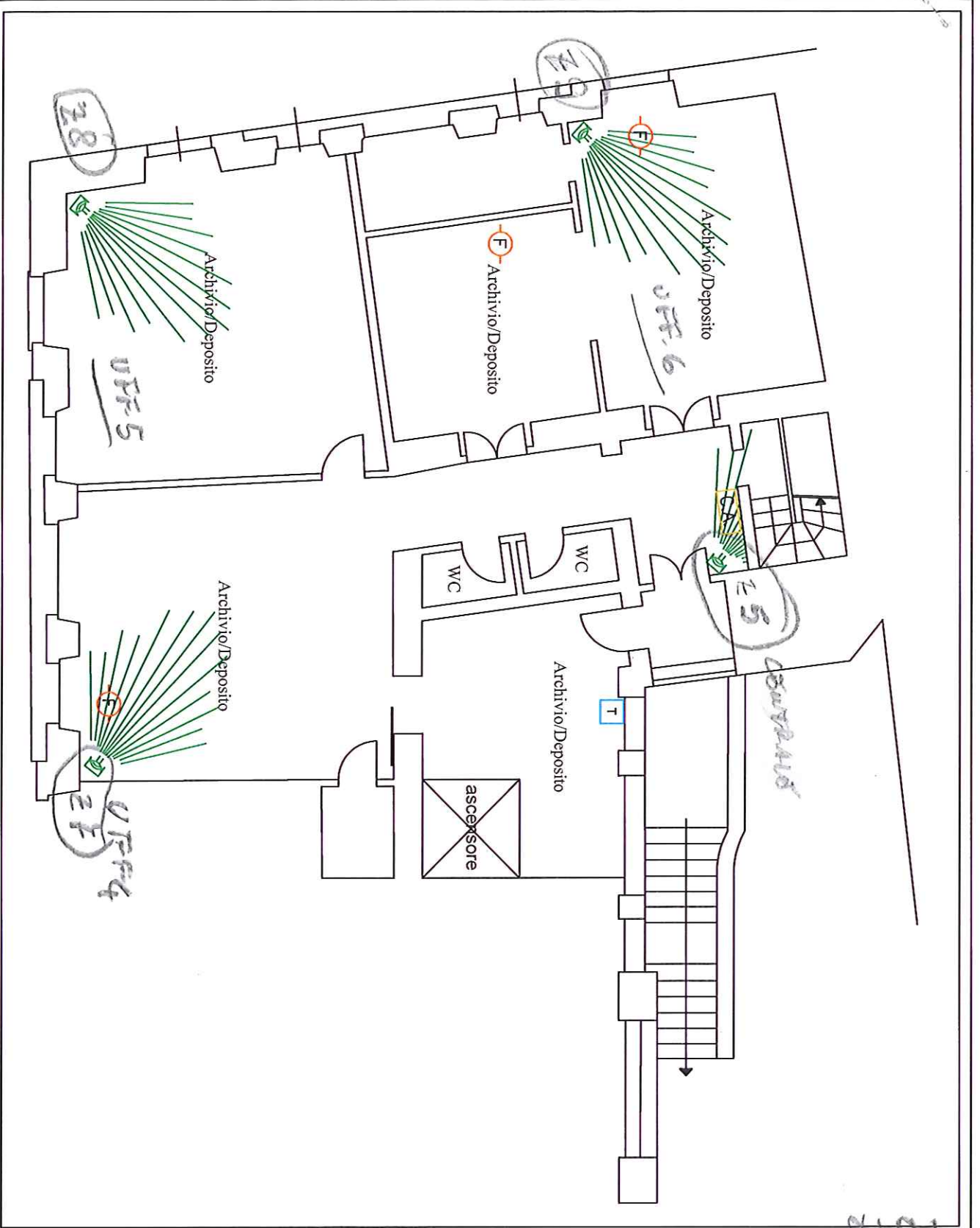

210 GUARDIA COSTA  
 213 INTERNO

**LEGENDA**

	CENTRALE ANTINCENDIO
	RIVELATORE
	TASTIERA
	RIVELATORE FUMO
	RIVEL. A SOFFITTO



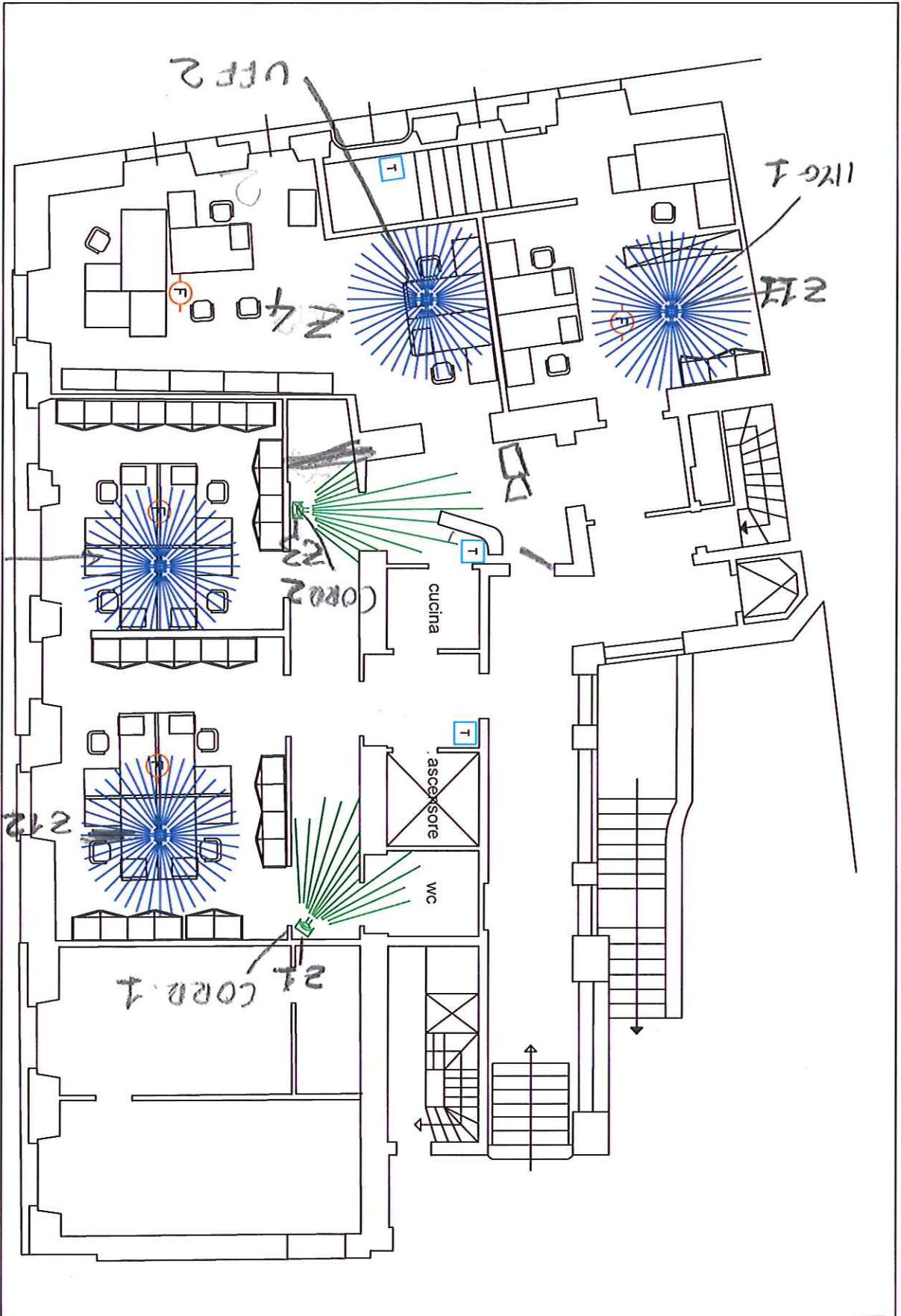

TLC COLLEGATA CORSO VENEZIA 28



TOD'S SPA  
 Rif: Milano Corso Venezia, 28  
 Elaborato da: Marinangeli Srl

PIANO  
 RIALZATO

**LEGENDA**

	C.A. CENTRALE ANTINCENDIO
	RIVELATORE
	TASTIERA
	RIVELATORE FUMO
	RIVEL. A SOFFITTO